
Tome 05
AURION
L'Héritage des Kori-Odan
Pondy

"LE JEU À L'HISTOIRE LA PLUS PROFONDE AUQUEL J'AI JAMAIS JOUÉ"
--The Lab Video Game TV--

AURION

L'Héritage des Kori-Odan



ACHETTEZ AURION : l'héritage des kori-odan /xbox



DISPONIBLE SUR

XBOX STEAM

https://Join.aurionverse.com/

La suite est déjà là !

10 Tomes de combats encore plus intenses et de dialogues émouvants !



Tome 01



Tome 02



Tome 03



Tome 04



Tome 05



Tome 06



Tome 07



Tome 08



Tome 09



Tome 10

Disponible sur amazon kindle fire GARA

Découvrez l'AurionVerse : Aurionverses AurionVerse AurionVerse

Fun, Épique, Défoulant !!

Déjà plus de 180K téléchargements



TELECHARGEZ GRATUITEMENT SUR

DISPONIBLE SUR Google play

Télécharger dans l'App Store


AURION
L'Héritage des Kori-Odan
Pondy
CHAP
12

LA VOIE DE L'AURION

" Parmi les Hommes certains veulent changer leur monde.
Ils doivent alors rassembler et canaliser l'Aurion, la force des possibles.

Le mondes et ses peuples ne suivent que les convictions les plus fortes.
Pour renforcer ses convictions, tout Aurionique doit donc éveiller les 4 piliers de son âme.

Ce n'est qu'au bout de cette quête de soi, que réside la vraie puissance.

Il n'y a pas d'élu, pas de guerre du bien contre le mal, pas de prophétie.
Il n'y a que ceux qui acceptent le poids de l'Héritage.
Mais alors... Qu'est-ce que l'Héritage ? "

HEKIMA MAKANFO, le 1er griot.

Crédits:

SCÉNARIO : ..... MADIBA Olivier
..... YAKAN BRAND Dominique

STORYBOARDING : ..... YAKAN BRAND Dominique
..... ESSOMBE EDIMO William
..... FMANECAPITOLE

DESSINS : ..... PONDY Georges

ENCRAGE ET COULEURS : ..... ESSOMBE EDIMO William
..... FMANECAPITOLE

TRADUCTION : ..... YAKAN BRAND Dominique
..... FUHNWI Lawrence
..... ESSOMBE EDIMO William

MONTAGE : ..... ATERIANUS Lucie

RELECTURE : ..... DONIS Erika
..... POIROT Flavien

AURION

Legacy of the Kori-Odan


À L'AIIIDE !
QUI ÊTES-VOUS ET QU'EST-CE QUE VOUS VOULEZ !?
RELÂCHEZ ONIZITA !


MÈÈÈÈDEU* ! LE GARS A DOSÉ OSSO HEIN !?
MOLA* ! EST-CE QU'ON SE COMPORTE COMME ÇA CHEZ LES GENS !?
TSS ! J'AI JUSTE RÉPONDU AVEC LA MÊME POLITESSE QUE VOUS.
*MÈDEU : MERDE MAL PRONONCÉ / *MOLA : MEC, GARS
DONC ON N'EST PAS POLI !?
RIRES
DONC TU DIS QU'ON EST DES SAUVAGES ??!!
RIRES
ATTENDEZ LES GARS.


PAR MAÏSHA, DES TRAKKAS !
!?
DES... DES MONSTRES ?
ON VA LEUR MONTRER QU'ON SAIT BIEN TRAITER NOS INVITÉS DANS LA FORÊT DE BODIOP.


SI VOUS NOUS DONNEZ... ALLEZ ! 50 000 YOTAS, ON VOUS LAISSE TOUS PARTIR. ÇA VA, NON ?
RIRES
RIRES
HUM... ILS NE SONT PAS SI NOMBREUX. JE VAIS FAIRE SEMBLANT DE NÉGOCIER ET-
50 000 !!!???
EWINEH, NE...
VOUS N'ÊTES PAS SÉRIEUX !!
SI ON AVAIT AUTANT D'ARGENT ON NE SERAIT PAS DANS CETTE FORÊT.


HAR HAR HAR, PERIKA* !
QUAND ON T'AWASH*, SI TU N'AS PAS DE YOTAS, C'EST LE NDEM* !
*PÉRIKA : MON PETIT GARS
*ON T'AWASH : ON TE RACKETTE / *LE NDEM : UNE ERREUR
ALLEZ MES PETITS, MANGEZ-MOI ÇA !
TUG DUP!
TUG DUP!
TUG DUP!
TUG DUP!
HRAAAA ! C'EST MALIN.
HEIN... ?


AAH !
CLONK!
PAF!
DONC LE GARS VOULAIT MÊME NOUS FEH* !
SHUP!
ON VA LEUR APPRENDRE LES BONNES MANIÈRES !!!
*FEH: TROMPER, TRICHER
WOOSH!


SWOOOSH!!
STUP!
JE VAIS TE-
KRASH!
!!
BRAM!!
SPLAT!


!!
AAAAH !
ILS SONT EN TRAIN D'ENLEVER ONIZITA !
NE M'ABANDONNEZ PAAAS !
TSS
VITE EWINEH ! SUIS-MOI !!
HAAH, HAAH...


ALLEZ ! PLUS VITE ! ON VA LES PERDRE !
OUI... OUI... *PUFF* *PUFFF*
NDUTU* ! ILS SONT DÉJÀ TROP HAUT !
ON... *PUFFF*
SSHHHHHHHHH
*NDUTU ! : MAL CHANCE !
ON PEUT UTILISER L'AUTRE ASCENSEUR. REGARDE LÀ-BAS !
VITE, MONTE DESSUS ! J'ACTIVE LA CALOO DE CONTRÔLE.


KRRRRRRRR


EWINEH. ÉVITE DE PARLER QUAND ON A UNE SITUATION COMME TOUT À L'HEURE. J'AVAIS UN PLAN.


HUFF HUFF COMMENT TU VOULAIS QUE JE LE SACHE ?
KRRRRRRRR


ESSAIE DE M'ÉCOUTER QUAND JE TE DIS QUOI FAIRE...
... !
KRRRRRRR
ET SI TU ÉTAIS PLUS RAPIDE, ON LES AURAIT DÉJÀ RATTRAPÉS !
ÇA VA, HEIN ! TU NE VAS PAS RECOMMENCER !?
KRRRRRRR
TU ME DEMANDES DE T'ÉCOUTER, MAIS TU AS VU COMMENT TU ME PARLES ?
KLANG!
QUE... !?


CE QUE NOUS TRAVERSONS EST DIFFICILE,
MAIS CE N'EST PAS UNE RAISON POUR ME PARLER COMME À UNE ENFANT !
FHASS!
EWINEH ! C'EST PAS LE MOMENT DE -

Découvrez Aurion en Action-RPG sur PC et Xbox

"ORIGINAL, MÉMORABLE"
... Rockpapershotgun

AURION

L'Héritage des Kori-Odan





Disponible sur

STEAM

XBOX

Découvrez l'AurionVerse : Aurionverses AurionVerse AurionVerse

CONTINUEZ L'AVENTURE EN FAMILLE !!



TELECHARGEZ GRATUITEMENT SUR

DISPONIBLE SUR Google play

Télécharger dans l'App Store


KYIZZZ!!
JE N'AI PAS FINI DE PARLER !!!
WOOW!!
!?
BRRZ!!
AAAAAH
OUAAAH!


IL...
IL VA TRAVERSER MON BOUCLIER !?
MAINTIENS-LE COMME TU PEUX, JE M'EN OCCUPE.
GWIK!
QUÈ-!?
SSHHAAA


TSEY !
SPAF!
TU VAS BIEN ? QU'EST-CE QUI VIENT DE SE PASSER ?
PFIUU JE... JE CROIS QUE JE SAIS COMMENT CONTRÔLER MON BOUCLIER...
TAK!
ON DIRAIT QUE SELON L'INTENSITÉ DE MA MAGIE, JE PEUX AUGMENTER OU RÉDUIRE SA TAILLE.
INTÉRESSANT... MAIS PLUS TU L' AGRANDIS, PLUS IL EST FRAGILE.
IL FAUDRA FAIRE ATTENTION.
ARRH
ATTENTION !


TOUT VA BIEN ?
OUI, LE BOUCLIER EST ÉPUISANT À MAINTENIR. DÉSOLÉE.
ON EST BIEN, LÀ. IL NE M'A MÊME PAS PRIS DANS SES BRAS DEPUIS...
REPOSE TOI UN PEU. JE VAIS ALLER RÉACTIVER L'ASCENSEUR.
ZUT ! ON ÉTAIT BIEN, LÀÀÀÀ
OUI, IL FAUT QU'ON SE DÉPÊCHE DE SAUVER ONIZITA.

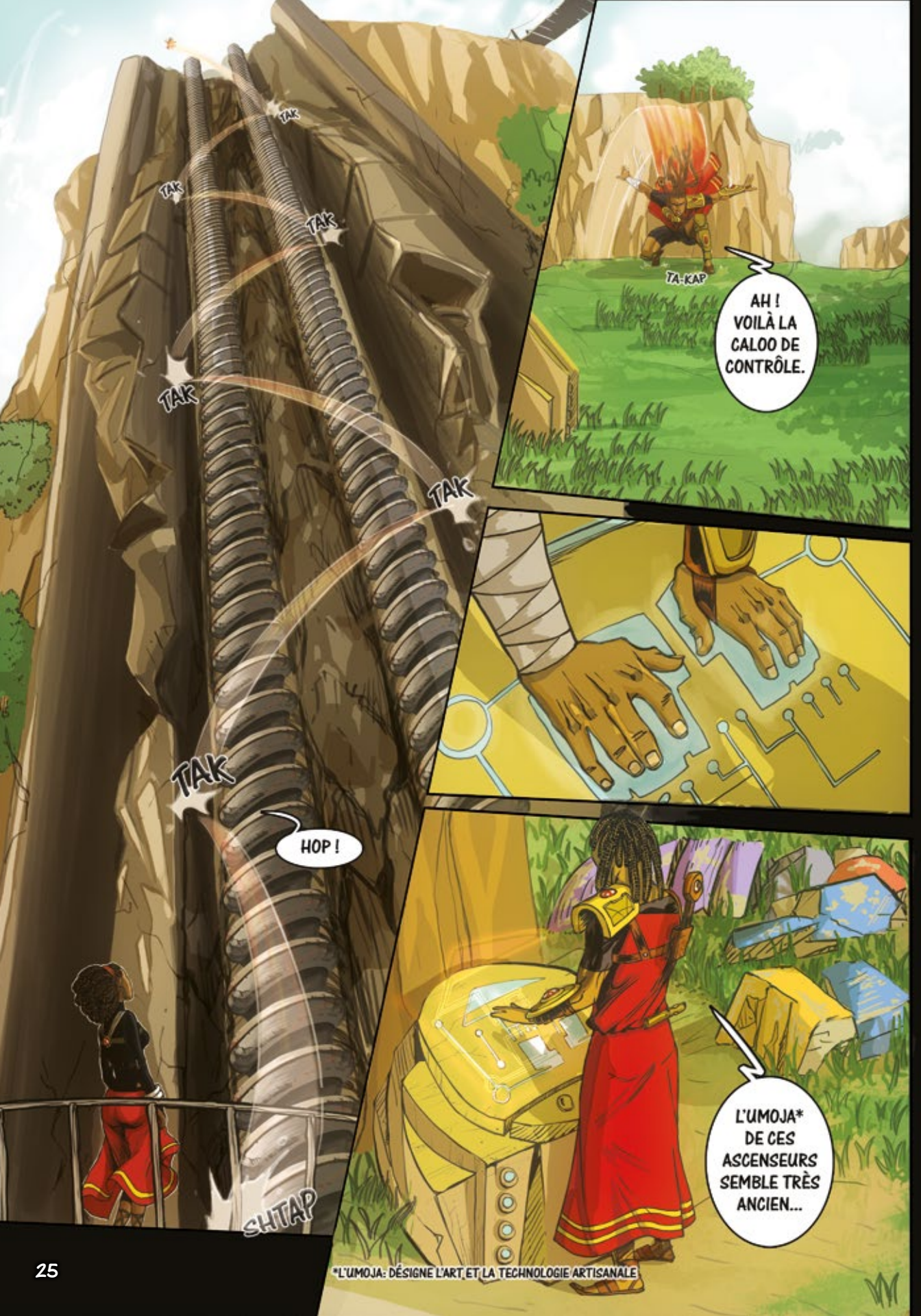

*L'UMOJA: DÉSIGNE L'ART ET LA TECHNOLOGIE ARTISANALE


POURQUOI IL Y A TOUTES CES CHAÎNES ICI ?
?
KRRRRRR
ILS DOIVENT AVOIR DES MEUTES DE TRAKKAS AVEC EUX, POUR UTILISER AUTANT DE CHAÎNES
ÇA ME DÉPASSE QU'ON ARRIVE À DOMESTIQUER DES ANIMAUX COMME CES TRAKKAS !
IL FAUDRA QU'ON RESTE PRUDENT.
SSHHHHHHHHHHH


CETE FORÊT EST VRAIMENT GIGANTESQUE C'EST ASSEZ DÉROUTANT.
!
CHUT... JE CROIS QU'ON SE RAPPROCHE D'EUX... ET JE SENS UN AURIONIQUE...
MAIS QU'EST-CE QUI SE PASSE ?


REGARDE LÀ-BAS !
ON DIRAIT QUE C'EST ONIZITA.
OUI, ILS L'EMMÈNENT DANS CETTE SORTE DE TÉLÉPHÉRIQUE


ET LÀ, EN BAS. ON DIRAIT QUE C'EST LEUR CHEF.
MAIS... MAIS VOUS DEVIEZ NOUS EMMENER À ISAO ! NOUS VOUS AVONS DONNÉ BEAUCOUP D'ARGENT POUR ÇA, ET-
ET PARCE QUE TU AS PAYÉ, JE SUIS OBLIGÉ DE FAIRE CE QUE TU VEUX ? C'EST ÇA ???

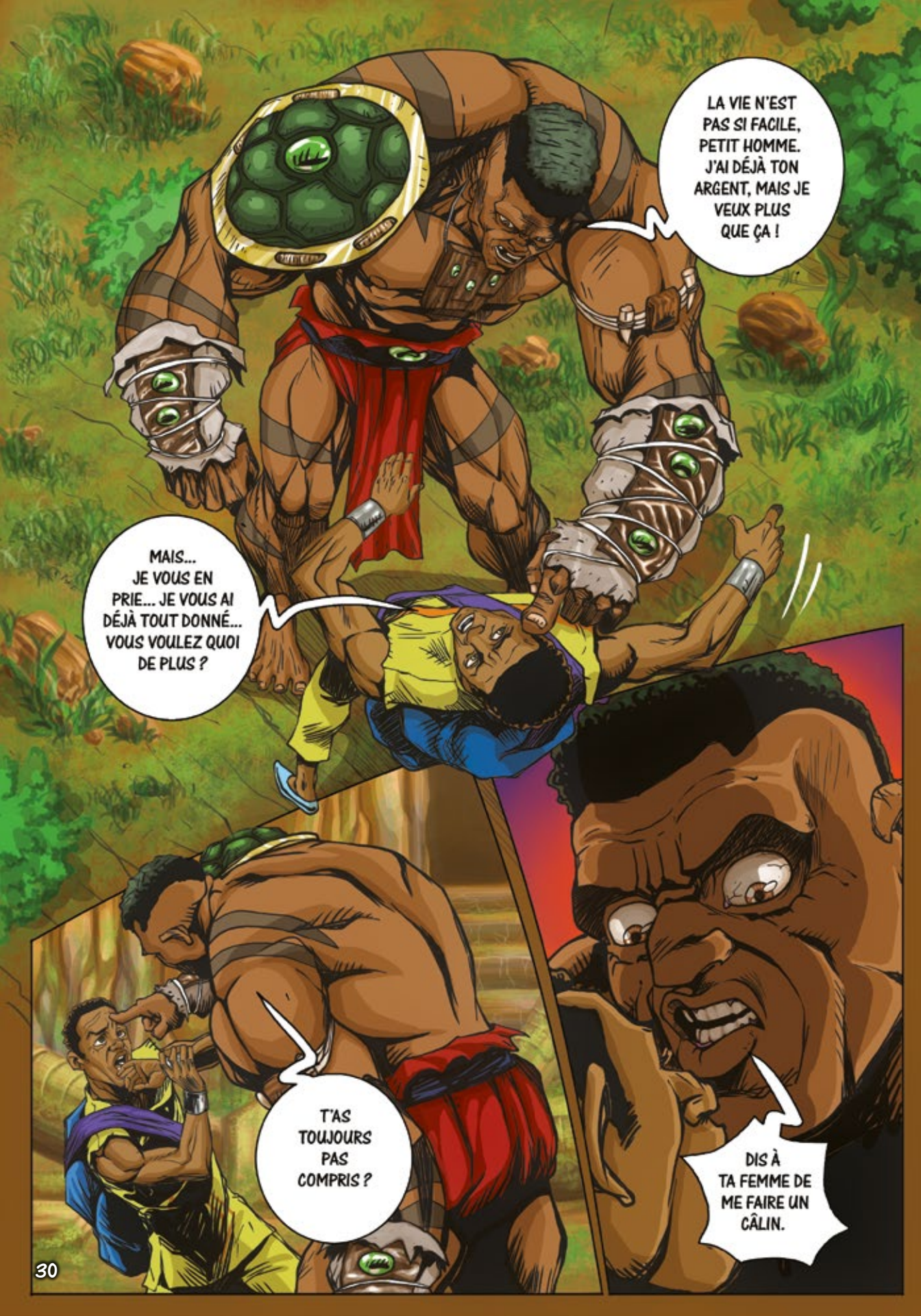
LA VIE N'EST PAS SI FACILE, PETIT HOMME. J'AI DÉJÀ TON ARGENT, MAIS JE VEUX PLUS QUE ÇA !
MAIS... JE VOUS EN PRIE... JE VOUS AI DÉJÀ TOUT DONNÉ... VOUS VOULEZ QUOI DE PLUS ?
T'AS TOUJOURS PAS COMPRIS ?
DIS À TA FEMME DE ME FAIRE UN CÂLIN.

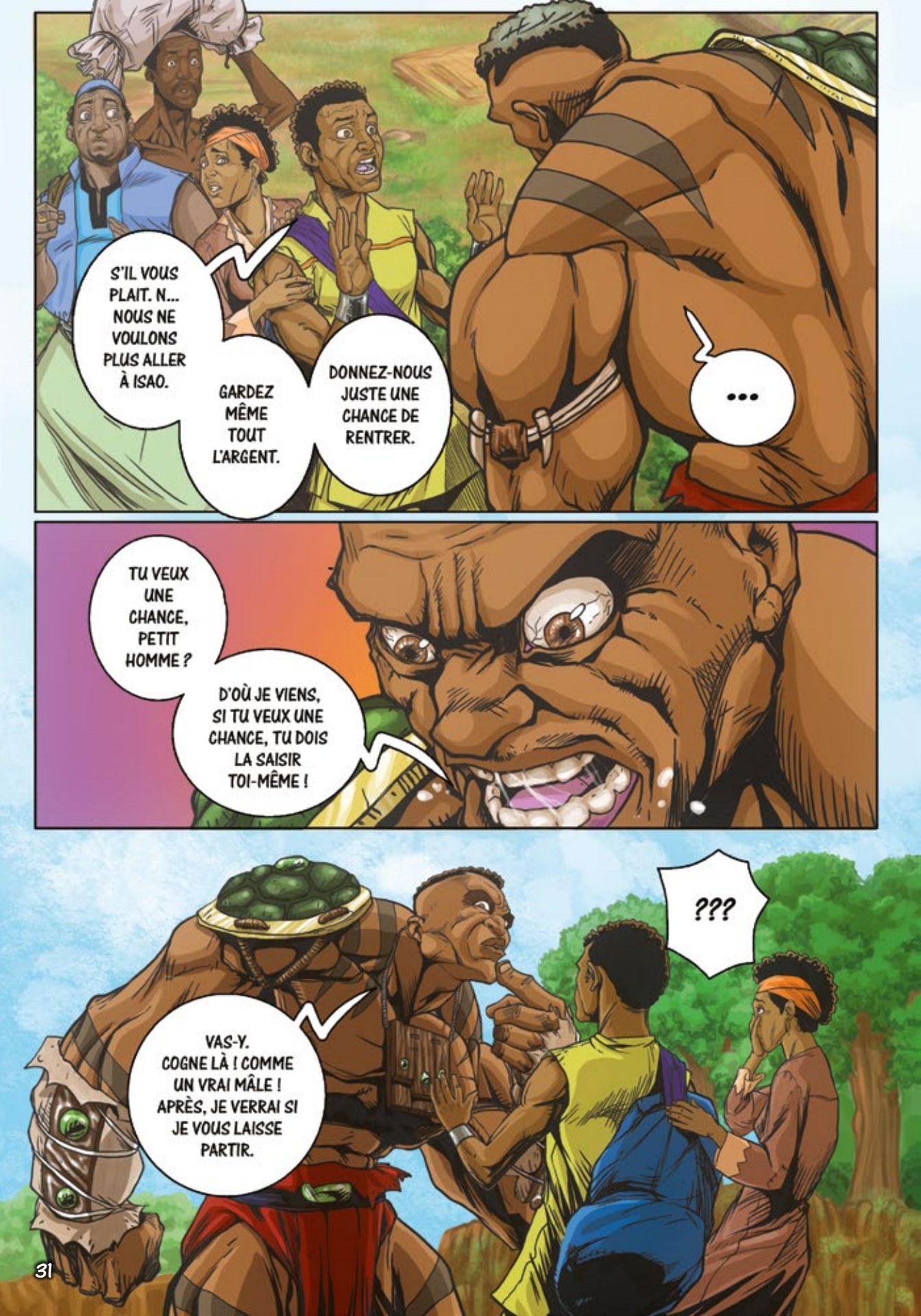
S'IL VOUS PLAIT. N... NOUS NE VOULONS PLUS ALLER À ISAO.
GARDEZ MÊME TOUT L'ARGENT.
DONNEZ-NOUS JUSTE UNE CHANCE DE RENTRER.
...
TU VEUX UNE CHANCE, PETIT HOMME ?
D'OÙ JE VIENS, SI TU VEUX UNE CHANCE, TU DOIS LA SAISIR TOI-MÊME !
???
VAS-Y. COGNE LÀ ! COMME UN VRAI MÂLE ! APRÈS, JE VERRAI SI JE VOUS LAISSE PARTIR.


PAR MAÏSHA ! IL FAUT QU'ON RETOURNE CHERCHER DE L'AIDE, ENKWO.
IL A L'AIR TRÈS DANGEREUX.
ENKWO ?
DASH
JE NE PEUX PAS PRÉTENDRE ÊTRE L'HONNEUR DES KORI-ODAN ...
ZAS
...ET FUIR FACE À CE QUE JE VOIS ICI.
TAP!


NGUMI
!!?
SHAKA!!
SWOOP
SPARK!!


TAP!
KRRRRRRRRSSH
FUYEZ ! JE VAIS M'OCCUPER DE LUI !
LES GARS ! RATTRAPEZ LES CLANDESTINS !
ffff...
QUANT À CELUI QUI A FAIT ÇA...
BRAK!


...QU'IL SACHE QU'IL EST DÉJÀ MORT !
Ffff!

LE POING DE SHAKA

aussi appelé "la Colère de Shaka"

La colère de shaka est une technique avancée du Caaro A'argudan. Le but de la technique est de donner un coup de poing qui génère beaucoup plus de puissance en amplifiant de l'Aurion contenu dans son corps.



L'aurion est utilisé dans cette technique comme un fouet qui claque. L'aurionique concentre alors son Aurion depuis les extrémités de son corps et le relache vers son poing dans un mouvement de rotation, au moment de l'impact !



Cette technique est difficile à maîtriser car elle nécessite de la part du guerrier Aurionique, une maîtrise des flux de l'aurion dans son organisme, ainsi qu'un corps très souple et des fibres musculaires très entraînées pour accompagner le flux de l'Aurion.



Imaginez la puissance destructrice et la vitesse du fouet, associées au poids du coup d'un combattant.


SOYEZ PARMI LES PREMIERS
À REJOINDRE LA COMMUNAUTÉ AURIONIQUE SUR
DISCORD
https://discord.gg/X5a2fGw5CU

Découvrez Aurion en Action-RPG sur PC et Xbox

"SUPERBE STORYTELLING"

... RPG Fan

AURION

L'Héritage des Kori-Odan





Disponible sur

STEAM XBOX

Découvrez l'AurionVerse : Aurionverses AurionVerse AurionVerse

Fun, Épique, Défoulant !!

Déjà plus de 180K téléchargements



TELECHARGEZ GRATUITEMENT SUR

DISPONIBLE SUR Google play

Télécharger dans l'App Store


AURION
L'Héritage des Kori
CHAP
13
Pondy


APRÈS SON EXIL, LE ROI DE ZAMA EST FACE À SON PREMIER ADVERSAIRE AURIONIQUE !
T'ES QUI TOI !? TU AS OSÉ M'ATTAQUER !? TU SAIS QUI JE SUIS !?


TSSK IL ENCAISSE LA COLÈRE DE SHAKA SANS TOMBER ?
JE NE MAÎTRISE PAS ENCORE CETTE TECHNIQUE AUSSI BIEN QUE JU'U NAMA, C'EST VRAI. MAIS QUAND MÊME.
JE SUIS NAOBER KOROSS !
TU ES FOU D'ATTAQUER UN KOROSS DANS CETTE FORÊT.
NAOBER KOROSS... COMMENT OSES-TU EXIGER LA FEMME D'UN AUTRE HOMME !?
HUUH ?
TU SORS DE QUEL VILLAGE TOI ?
JE SUIS ENKWO KORI-ODAN, ROI DE ZAMA.
ET LE MAL QUE TU COMMETS DANS CETTE FORÊT S'ARRÊTE ICI.


JE N'CONNAIS PAS TON VILLAGE DE «ZANGA» LÀ !
MAIS ICI TU ES À BODIOP.
CRRAC
ET PERSONNE NE S'INTERPOSE ENTRE UNE FEMME ET MOI !


ENKWO ! NE FONCE PAS SUR LES ENNEMIS SANS PRÉVENIR !
EUY !
EWINEH ?
RESTE EN RETRAIT, JE VAIS M'OCCUPER DE LUI.
MAIS... JE PEUX T'AIDER ?
EN PLUS, IL ME MENACE DEVANT UNE FILLE !
IL ME MENACE !
EN PLUS UNE GO MO*...
DONC Y AVAIT UNE GO* ???
MÈÈÈDEUH
IL ME MENACE DEVANT UNE BELLE FILLE !
MOI ! IL ME MENACE !?
IL ME MENACE...
HUH... QU'EST CE QU'IL LUI ARRIVE À LUI ?
*UNE GO : UNE FILLE / * ÊTRE MO : ÊTRE JOLI



*ONONG : FAÇON DE JURER, VIENT DE L'EXPRESSION «AU NOM DE DIEU»


SPAK!
SBASH!


KRRRRSH
ffff...
COMME TU M'AS PRIVÉ D'UNE FEMME, JE VAIS PRENDRE LA TIENNE.
?
ÇA TOMBE BIEN ELLE EST MIGNONNE !
NE PARLE PAS COMME ÇA DE MA REINE !


!
BIAF!
HIYAH !!
GRR !!
SWIIP!
KOOF!


TUK!
VOOP!
VOOP!
SBAM!!
URGH-


TAP!
KSS
KSS
KSS
SALE PETIT... J'VAIS TE-
!


FFFF


FBASH!
HEUAR !!!
!
TAK!
TAK!
ENKWO, JE RESSENS UNE SATURATION D'AURION DANS SES BRAS. ET ON DIRAIT QUE ÇA AUGMENTE, FAIS ATTENTION.


ÇA EXPLIQUE POURQUOI MA LAME NE TRAVERSE PAS LA PEAU DE SES AVANT-BRAS.
KS!
KS!
JE VAIS DEVOIR Y ALLER PLUS FORT.
KS!
KRRRR
SHH!


TON CURE-DENT NE PEUT RIEN ME FAIRE,
LES ARMES ET LES LAMES SONT POUR LES FAIBLES !
KS!
KS!
J'AI RASSEMBLÉ DANS CES BRAS TOUT CE QUE JE SUIS.

JE SUIS LA MISOGYNIE DES KOROSS !
LES FEMMES SONT FAIBLES, ELLES NE SERVENT QU'À SATISFAIRE LES HOMMES LES PLUS FORTS.

JE SUIS FORT ! ET C'EST MON DROIT DE RÉCLAMER LES FEMMES DE TOUS CEUX QUI SONT VAINCUS PAR MES POINGS.

MISOGYNIE DES KOROSS

JE SUIS L'HONNEUR DES KORI-ODAN !
CE QUE TU DIS EST ABOMINABLE !!

TOI QUI TRAITES LES FEMMES COMME DES OBJETS, JE PRENDRAI TA VIE ICI. JE LE JURE SUR MA LANCE !

HONNEUR DES KORI-ODAN


ENKWO ...
NE T'INQUIÈTE PAS EWINEH JE NE LE LAISSERAI PAS TE TOUCHER.
NON.
FAIS LUI BIEN MAL À CE MALADE !
...À TES ORDRES, MA REINE.
ADMIRE LA FORCE BRUTE D'UN VRAI MÂLE, POUPÉE.


TU POURRAS BIENTÔT EN PROFITER, ET TU VAS OUBLIER TON PETIT GARS-LÀ.
EKIEH* ON EST ARRIVÉS LÀ COMMENT ?
*EKIEH : EXPRESSION DÉCRIVANT L'ÉTONNEMENT, LA SURPRISE
LA MISOGYNIE DES KOROSS...
UN TEL HÉRITAGE PERVERS NE DEVRAIT MÊME PAS EXISTER.
TOUT L'HONNEUR DES KORI-ODAN EN MOI NE LE SUPPORTE PAS,
LA LIGNÉE DE MONSTRES QUE TU REPRÉSENTES DOIT SE TERMINER ICI !
VOOOOSH
HESHIMAA
!!!!

LA FRACTURE ASTRALE

La Fracture Astrale est un phénomène de l'univers d'Aurion qui peut être provoqué par un choc ou un déphasage astral. Quand on se trouve dans une fracture astrale, il devient très difficile de bouger et l'espace-temps autour de soi est comme brisé et figé. Le guerrier aurionique s'en sert pour empêcher son ennemi de bouger pendant un court laps de temps. Bien utilisée la Fracture Astrale peut radicalement changer tout le cours d'un combat.



Ju'u Nama maîtrise parfaitement cette technique

Lorsque le guerrier aurionique réalise une translation astrale, il crée une brèche dans l'espace-temps. Dans le Caaro A'argudan, le combattant inflige la fracture astrale en exploitant la translation astrale. Il faut frapper son ennemi avant que la fissure de l'espace-temps ne se soit refermée. En insufflant son Aurion à la cible, le combattant lui transmet alors l'énergie de la fissure. Ce qui déphase son Aurion et produit en lui la fracture astrale.



Générer une fracture astrale est une technique avancée de combat pour un guerrier Aurionique.



Durant son combat contre Ngarba, Enkwo avait essayé de lui faire subir une Fracture Astrale

REJOIGNEZ LES AUTRES AURIONIQUES



REJOIGNEZ NOUS SUR DISCORD

https://discord.gg/X76aR3r3sd

Découvrez Aurion en Action-RPG sur PC et Xbox







Disponible sur

STEAM XBOX

Découvrez l'AurionVerse : Aurionverses AurionVerse AurionVerse


SOYEZ PARMI LES PREMIERS
À REJOINDRE LA COMMUNAUTÉ AURIONIQUE SUR
DISCORD
https://discord.gg/X5a2fGw5CU


KUH!!
ROOOOOAR!!!
GRRRAAAAAAAAGH!

BROOOO


TU AS UTILISÉ TON HÉRITAGE ULTIME, LE HESHIMA. ...ÇA VA ?
FUUH FUUH... OUI, J'AI RETENU LA LEÇON DE JU'U NAMA.
CLANG!
JE N'Y AI PAS MIS TOUT MON AURION. J'ESPÈRE QUE ÇA A SUFFIT.
JE NE PENSE PAS, JE SENS ENCORE SON AURION SOUS LES GRAVATS.
!?


KRRK
UN HÉRITAGE ROYAL HUH ? HUHU.
NDOOUM
D'HABITUDE LES LIONS ET MOI ON EST POTES, ILS ONT BEAUCOUP DE FEMMES. J'AIME ÇA.
IL NE PENSE VRAIMENT À RIEN D'AUTRE ?
MAIS TU AURAIS DÛ FRAPPER PLUS FORT, PETIT HOMME !


MAINTENANT, C'EST MON TOUR !
L'AURION SE SATURE DE FAÇON CRITIQUE DANS SES BRAS... ON DIRAIT...
C'EST COMME QUAND NGARBA PRÉPARAIT SON FARU RABSHA.
JE DOIS L'ARRÊTER !
ENKWO ! ATTEND !
ZIP!


S'IL EST COMME NGARBA, ALORS IL VAUT MIEUX QUE JE LE FRAPPE FORT AVANT QU'IL NE RELÂCHE SON HÉRITAGE ULTIME.
EN TRANSLATION ASTRALE JE SERAI PLUS RAPIDE ET IL NE POURRA PAS M'ATT-
KIKATILI - KUKUMBAIAH
BVOAASH


COMMENT...? QU'EST CE QUI...
OH NON !
JE TE TIENS MICROBE !
NON ! JE SUIS PARALYSÉ !? IL A DÉPHASÉ MON AURION ALORS QUE J'ÉTAIS... ENCORE DANS LE PLAN ASTRAL !?
DUM!


IL VA ATTAQUER !
BRAK!
SCHHH...
JE DOIS...
ABSOLUMENT...
BOUGER !
URITHY !!!


K-PAANG!!
UGHH !
FFF...


VUUSH
SBAM!
SBASH!
SBLAM!
*AAARRH * ! MON BRAS...
ENKWOOO !!
HEUAAAAARH !
!!!


KUH !!
VBOOM!
RAAR ! ARRÊTE DE BOUGER !
VUUUSH
TAK!


TCH !!
HYAH !!
BAFFF
ARGH !!
ANGANI ! PAR MAÏSHA...
NNNGN
AAAAARH !
NE BOUGE PAS, JE VAIS TE SOIGNER.
AAARGH !!
JE CROIS... QU'IL M'A CASSÉ LE BRAS.


TOIIIIIIAARH !
JE VAIS TE BRISER TOUS LES MEMBRES ! UN À UN !
ET JE VAIS M'ASSURER QUE TA FEMELLE ME REGARDE FAIRE !!!
!!
L'ENNEMI EST CORIACE ! ET UNE BÊTE N'EST JAMAIS AUTANT DANGEREUSE QUE LORSQU'ELLE EST BLESSÉE.

LA FRACTURE ASTRALE

La Fracture Astrale est un phénomène de l'univers d'Aurion qui peut être provoqué par un choc ou un déphasage astral. Quand on se trouve dans une fracture astrale, il devient très difficile de bouger et l'espace-temps autour de soi est comme brisé et figé. Le guerrier aurionique s'en sert pour empêcher son ennemi de bouger pendant un court laps de temps. Bien utilisée la Fracture Astrale peut radicalement changer tout le cours d'un combat.



Ju'u Nama maîtrise parfaitement cette technique

Lorsque le guerrier aurionique réalise une translation astrale, il crée une brèche dans l'espace-temps. Dans le Caaro A'argudan, le combattant inflige la fracture astrale en exploitant la translation astrale. Il faut frapper son ennemi avant que la fissure de l'espace-temps ne se soit refermée. En insufflant son Aurion à la cible, le combattant lui transmet alors l'énergie de la fissure. Ce qui déphase son Aurion et produit en lui la fracture astrale.



Générer une fracture astrale est une technique avancée de combat pour un guerrier Aurionique.



Durant son combat contre Ngarba, Enkwo avait essayé de lui faire subir une Fracture Astrale

"LE JEU À L'HISTOIRE LA PLUS PROFONDE AUQUEL J'AI JAMAIS JOUÉ"
--The Lab Video Game TV--

AURION

L'Héritage des Kori-Odan



ACHETTEZ AURION : l'héritage des kori-odan /xbox



DISPONIBLE SUR

XBOX STEAM

https://Join.aurionverse.com/

La suite est déjà là !

10 Tomes de combats encore plus intenses et de dialogues émouvants !



Tome 01

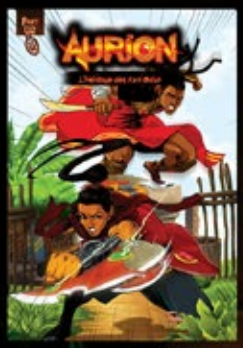

Tome 02



Tome 03



Tome 04



Tome 05



Tome 06



Tome 07



Tome 08



Tome 09



Tome 10

Disponible sur amazon kindle fire GARA

Découvrez l'AurionVerse : Aurionverses AurionVerse AurionVerse


AURION
L'Héritage des Kori-Odan
CHAP
14
Pondy


GRAAAH ! MES YEUX !
AKH EWINEH... PLUS VITE...
TU AS PLUSIEURS OS FRACTURÉS. JE FAIS AUSSI VITE QUE JE PEUX.
VOUS ÊTES MORTS !


VOUS ÊTES MORTS, TOUS LES DEUX !
!!!
REUAAAHR !
AAAAH !
ARRRGHHH !
GROOSH!!


AGH !
KRRSHH
UGH !
PAF
BASHH
VOOO_
!!!
CRAC!
UKUTA !*
*UKUTA : LE MUR C'EST SA FAÇON D'APPELER SON BOUCLIER D'ÉNERGIE
ANGANI !
UUUGH...
BAF


IL NE PEUT PAS SE BATTRE AVEC SON BRAS DANS CET ÉTAT !
IL FAUT QUE JE...
HEY MA MIGNONNE.
OÙ EST-CE QUE TU VAS, COMME ÇA ?
WUSHH
TU DEVRAIS RESTER À TA PLACE.
QUAND LES HOMMES PARLENT, LES FEMMES SE TAISENT.
TOI, UN HOMME ? HA !
LES GARS BRUTAUX COMME TOI,
ON SAIT TOUS CE QU'ILS ESSAIENT DE COMPENSER...


OOH ! TU PARLES COMME ÇA À QUI !!?
GRRR
JE VAIS TE RENDRE DOCILE, MOI-
HUH !?
HOP !
SSSHH -
HAAT !
SHHASS
TCHAK!
TCHAK
TOI, LE SAUVAGE,
FFFF-
NE TOUCHE PAS À MA REINE !
IKIII ! MON GAAAARS !!

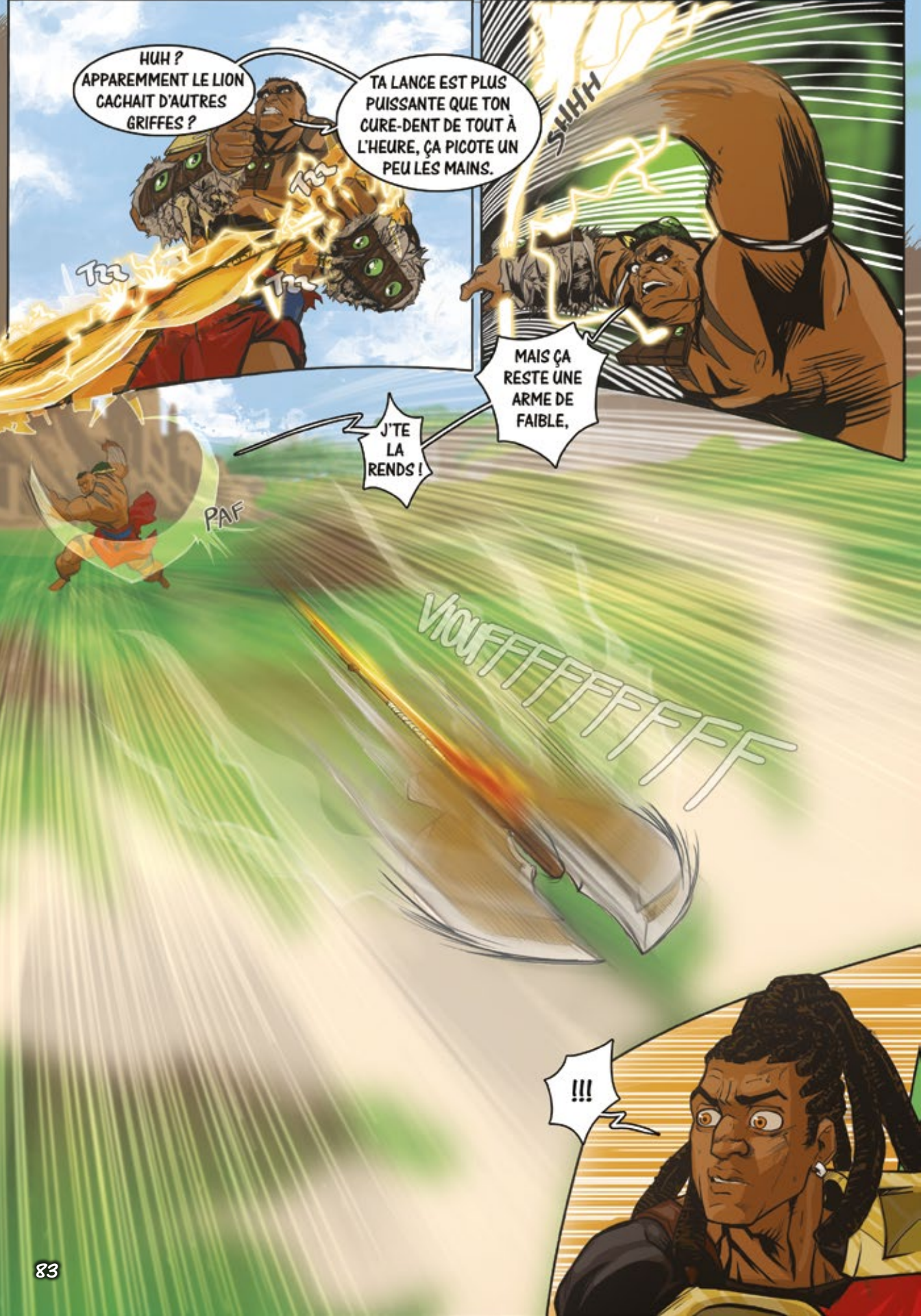
HUH ? APPAREMMENT LE LION CACHAIT D'AUTRES GRIFFES ?
TA LANCE EST PLUS PUISSANTE QUE TON CURE-DENT DE TOUT À L'HEURE, ÇA PICOTE UN PEU LES MAINS.
TZZ
TZZ
TZZ
SHHH
MAIS ÇA RESTE UNE ARME DE FAIBLE,
J'TE LA RENDS !
PAF
VIOUFFFFFFFFF
!!!


PFFIIOUU
SHAA
THACK
TZZ
TZZ
TZZ
TZZ
ZAP
SHHHH
?!!
SACHE QU'ON NE RETOURNE PAS L'ÉQUIPEMENT DU ROI DE ZAMA CONTRE LUI.
GRRRR TU VEUX JOUER À ÇA ?
GRRRA


ON NE DÉFIE PAS UN GORILLE...
KRRR
...AU NDOSHI* !
!!!
VOOOSH
*NDOSHI: LE JEU DE LA BALLE AU PRISONNIER
SKRAK!
VOOO
AVEC UN SEUL BRAS JE NE PEUX PAS PARER EFFICACEMENT SES ATTAQUES ...
C'EST PAS FINI !
!?
KUH !
SHAAA

HUAHAHAHA

TU ES MA PROIE,

ZIP

ZAS

KRR

WOOSH

BRSH

VRSH

WOOSH

VRSH

LION DE « ZANIA » !!

TU N'IRAS NULLE PART !

S'IL ME TOUCHE, JE SUIS MORT !

KRRUH JE... N'ARRIVE PAS À REPRENDRE...

MON SOUFFLE ET MON... ÉQUILIBRE.

PAS MOYEN DE PLACER UN CONTRE.


J'TE TIENS !
NDUT-!
NDOOM
URRRGH !
GAKH !
THUP
ENFIN, T'AS FINI DE GESTICULER !
JE T'AI EMMENÉ EXACTEMENT OÙ JE VOULAIS.
LES PETITS GARS COMME TOI, VOUS PENSEZ TOUJOURS QU'UN GRAND MUSCLÉ COMME MOI ÇA N'A RIEN DANS LA TÊTE.
ÇA VOUS REND NÉGLIGEANT SUR LA STRATÉGIE.
ON VA FINIR ÇA DE FAÇON TRÈS SALE.


ENKWO EST EN TRAIN DE PERDRE ?
JE VOIS L'AURION DE NAOBER QUI SE RECONCENTRE DANS SES BRAS.
IL VA ENCORE INVOQUER SON HÉRITAGE ULTIME !
ENKWO NE POURRA PAS Y ÉCHAPPER, MÊME AVEC UNE TRANSLATION ASTRALE.
JE SUIS TOUJOURS DERRIÈRE QUAND IL SE BAT.
À QUOI JE SERS DEPUIS QU'ON EST HORS DE ZAMA ?
EST-CE QUE J'AURAIS DÛ RESTER À FIGUIL ?
NON !!
JE DOIS FAIRE QUELQUE CHOSE, N'IMPORTE QUOI !!
HUH !?
FFF...


JE N'AI AUCUNE SOLUTION POUR ÉVITER ÇA !!
C'EST... LA FIN ?


SBRASH

!?

QUE... QUOI !?

EWINEH ??
TU AS FAIT...

...UNE TRANSLATION ASTRALE !?

BOOO



*AH MOF ! : EXCLAMATION TRÈS UTILISÉE POUR PONCTUER UNE ÉMOTION FORTE. DANS CE CAS, DE LA FIERTÉ. « MOUF/MOF » SONT TIRÉS DE L'ANGLAIS "MOVE".


JE SUIS LA MISOGYNIE DES KOROSS !!
TOI, UNE FEMME, TU OSES M'ARRÊTER ?
POUR QUI TU TE PRENDS ???
URRGH !!
ENKWO ! FAIS QUELQUE CHOSE ! JE NE VAIS PAS TENIR LONGTEMPS !
IL N'Y A QU'UN HESHIMA SURPUISSANT QUI PUISSE LE TERRASSER.
MAIS AVEC UN SEUL BRAS, JE NE PEUX PAS UTILISER URITHY.
SI SEULEMENT JE-
!!



* UKUTA MKUBWA: GRANDE MURAILLE


NAOBER KOROSS.
ZIP!
TON HÉRITAGE DE MISOGYNIE VA S'ÉTEINDRE FACE À LA COLÈRE...
HÉ ... TU N-
SVOOSH
...DE L'HONNEUR DES KORI-ODAN !

NGUMI!!!

KESHE-MA

CRACK!!

GRUSH!


BRRCH!!
NDUM!!
NDUM!!
MAHM!!
GRAARH !!
KRRRR!!
BRAAM!
UAARRH !!
AAAAAAAAAAAAAAAAAA-
AGRRRR!!


HAA *HAA*
FFF...
AANH *KEUF*
MERCI MAÏSHA... CETTE FOIS... ON A GAGNÉ.
IL NE REMONTE PAS ET JE NE SENS PLUS SON AURION.
AAKH TANT MIEUX, PARCE QUE JE N'AVAIS PLUS RIEN EN RÉSERVE, LÀ.


QUELQUES MINUTES PLUS TARD.
CE NAOBER NE FERA PLUS DE MAL AUX GENS DE CETTE FORÊT.
MAIS IL FAUT DIRE QU'IL ÉTAIT REDOUTABLE.
KRRRING!
JUSTEMENT, TU NE DEVRAIS PAS PRENDRE CE GENRE DE RISQUE.
TU VOULAIS QUE JE RESTE SANS RIEN FAIRE ?
DEPUIS QUE J'AI PERDU FACE À NGARBA, TU PENSES QUE JE DOIS FUIR CHAQUE ADVERSAIRE, C'EST ÇA ?
SI ON S'ENFUIT COMMENT ON TRAVERSE BODIOP ? SANS VISA ET SANS ONIZITA EN PLUS !?
JE N'AI PAS OUBLIÉ POURQUOI NOUS SOMMES LÀ !
ARRÊTE DE ME PARLER COMME À UNE ENFANT !


ON EST DANS CETTE SITUATION ENSEMBLE !
QUE TU LE VEUILLES OU NON !
TCHUP!
AÏE
PFF EXCUSE-MOI.
MAIS QUAND TU SAUTES COMME ÇA DANS LE VIDE, ÇA ME CONCERNE AUSSI.
SI TU AVAIS PERDU, QUE ME SERAIT-IL ARRIVÉ ? TU Y AS PENSÉ ?
...
POUR RENTRER À ZAMA, JE DOIS ÉVEILLER MES PILIERS DE L'ÂME.
IL FAUT QUE JE DÉCIDE QUI JE SUIS FACE À CHAQUE SITUATION.
LAISSER DES GENS SOUFFRIR, ÇA NE ME RESSEMBLE PAS.
QU'EST-CE QUE J'AURAIS DÛ FAIRE ALORS ?


JE TE COMPRENDS, ANGANI. ET JE SUIS AUSSI FRUSTRÉE QUE TOI.
ZAMA ME MANQUE AUSSI, ET JE SUIS INQUIÈTE.
MAIS JE N'AI PAS SUIVI TON ENTRAINEMENT AU COMBAT.
LAISSE-MOI LE TEMPS DE ME SYNCHRONISER AVEC TOI. ET COMMUNIQUE AVEC MOI, S'IL TE PLAÎT. ON FORME UNE ÉQUIPE.
QUE CE SOIT NGARBA, NAMA OU CE NAOBER, NOUS AVONS GAGNÉ ENSEMBLE.
ELLE A RAISON, JE SUIS INJUSTE...
DEPUIS LE DÉBUT DE NOTRE EXIL ELLE NE SE PLAINT JAMAIS ALORS QUE C'EST PROBABLEMENT PLUS DUR POUR ELLE.
TU N'AS PEUT-ÊTRE PAS MON ENTRAÎNEMENT MAIS TU ES TELLEMENT PLUS FORTE MENTALEMENT QUE MOI.
J'AI DE LA CHANCE D'ÊTRE AVEC TOI.
TU AS RAISON... EXCUSE-MOI, UTAMU*. J'AI AGI COMME UN IDIOT.
JE VAIS FAIRE DES EFFORTS POUR QU'ON SE SYNCHRONISE MIEUX.
ET JE VAIS TE CONSULTER AVANT DE PRENDRE DES DÉCISIONS IMPORTANTES.
*UTAMU : MON TENDRE ANGE


MERCIII !!! VOILÀ QUE JE RETROUVE MON ANGANI*.
KEUF... *AÏE*... SERRE PAS TROP FORT QUAND MÊME, ÇA FAIT ENCORE MAL.
VOILÀ ! C'EST LE MOMENT CÂLIN ! IL EST DÉJÀ TORSE NU, FAUT JUSTE UN COUP DE POUCE...
HUHU
*ANGANI : MON CIEL SUR LA TERRE
TAK
!
TAP!


VOUS AVEZ BATTU CE MONSTRE ??? INCROYABLE !!!
OUI, VOUS N'AVEZ PLUS RIEN À CRAINDRE.
NAAAAN ! POURQUOIII !!!?
C'EST QUOI LE PROBLÈME DANS CETTE FORÊT !?
QUI SONT CES KOROSS DONT NAOBER A PARLÉ ?


ILS ONT ENLEVÉ NOTRE AMI ONIZITA.
ILS L'ONT EMMENÉ AVEC LA CALOOPHÉRIQUE
ON DOIT LA RETROUVER POUR TRAVERSER ISAO ENSEMBLE
VOUS DEVRIEZ OUBLIER VOTRE AMIE
BODIOP C'EST LA FORÊT QUI BRISE TOUS LES ESPOIRS.
VOUS N'IMAGINEZ MÊME PAS À QUEL POINT CE QUI SE PASSE ICI EST TERRIBLE.
PLUS PROFONDÉMENT DANS LA FORÊT, PLUS LOIN DANS L'HORREUR ?
LES KORI-ODAN SONT-ILS PRÊTS À DÉCOUVRIR LES HORRIBLES SECRETS DE LA FORÊT DE BODIOP ?



"Moyoni Ukuta" signifie "le mur du cœur" en langue ancestrale. C'est l'équipement de combat des reines de Zama, transmis de génération en génération depuis les origines de la cité exilée. Il est pensé pour protéger la reine et le roi lorsque c'est nécessaire. Il est composé d'une tunique souple et résistante qui protège des intempéries et de faibles impacts tranchants et perçants. Aussi d'un pagne très fin à multiples couches, très utile pour rester au chaud et au sec lorsqu'il fait froid, mais aussi au frais lorsqu'il fait trop chaud.

À cela s'ajoutent les aurionites sélectionnées avec soin et les câbles d'Aurionites qui aident la reine à contrôler son Aurion.



Si l'agression s'avère plus violente, Moyoni Ukuta génère automatiquement un bouclier d'énergie. Ce bouclier puise dans l'énergie de son hôte mais peut l'épuiser. Sa solidité, déjà impressionnante, peut encore s'améliorer selon la maîtrise de son hôte.

Ewineh utilise son Aurion pour invoquer l'énergie d'esprits ancestraux. Dans son cas, on parle alors de magie, car il ne s'agit pas de techniques aurioniques.

Moyoni Ukuta répond à la volonté de la reine qui le porte. Et avec le contrôle de son énergie, Ewineh arrive désormais à invoquer le bouclier et à contrôler sa taille mais aussi, par extension, sa résistance aux chocs.

L'équipement des reines de Zama s'adapte à son hôte il peut donc cacher de nombreuses surprises qui se révèlent au fur et à mesure que la Reine de Zama se connait elle même de plus en plus, ou que ses objectifs changent.



Enkwo peut par exemple traverser le bouclier d'Ewineh car il porte l'équipement du roi de Zama, mais aussi parce qu'Ewineh se sent en sécurité avec lui.

La suite est déjà là !

10 Tomes de combats encore plus intenses et de dialogues émouvants !

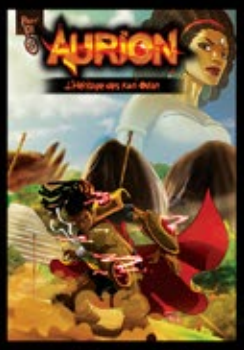

Tome 01

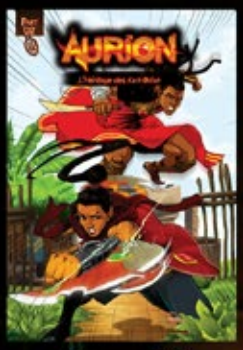

Tome 02



Tome 03



Tome 04



Tome 05



Tome 06



Tome 07



Tome 08



Tome 09



Tome 10

Disponible sur amazon kindle fire GARA

Découvrez l'AurionVerse : Aurionverses AurionVerse AurionVerse

La suite est déjà là !

10 Tomes de combats encore plus intenses et de dialogues émouvants !

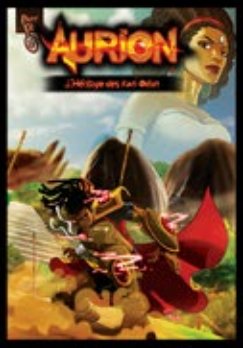

Tome 01

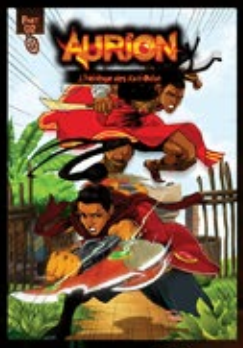

Tome 02



Tome 03



Tome 04



Tome 05



Tome 06



Tome 07



Tome 08



Tome 09



Tome 10

Disponible sur amazon kindle fire GARA

Découvrez l'AurionVerse : Aurionverses AurionVerse AurionVerse

REJOINGEZ LE

AURIONVERSE



OBTENEZ 3 TOMES GRATUITS

https://join.aurionverse.com/